

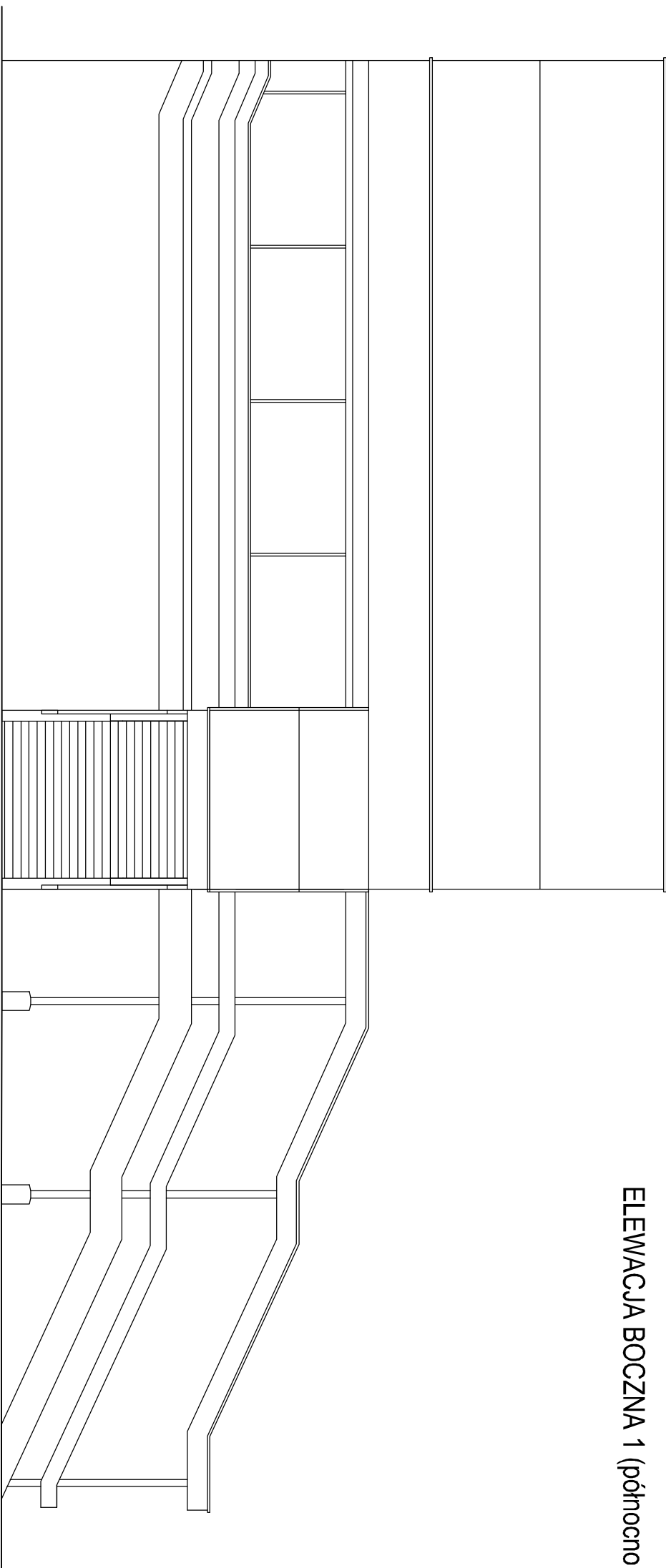

ELEWACJA BOCZNA 1 (północno - zachodnia)



ELEWACJA BOCZNA 2 (południowo - wschodnia)

Uwagi:  
Wszystkie wymiary należy sprawdzić na miejscu budowy.  
Wszystkie wymiary podano w centymetrach, łączy  
wysokościowe podane są w metrach.

		<b>OFF Architektki Aleksandra Rączka</b> <b>ul.Daszyńskiego 239/5 44-100 Gliwice</b> <b>tel. 690-998-102</b> <small>bureau@offarchitektki.com.pl    www.offarchitektki.com.pl</small>	
tytuł projektu:		REMONT ELEWACJI PAWILONU PRZY AL. NIEPODLEGŁOŚCI 188 W TYCHACH	
faza projektu:		INWENTARYZACJA	
inwestor:		Tyska Spółdzielnia Mieszaniowa „OSKARD” z siedzibą w Tychach	
adres inwestora:		ul. Henryka Dąbrowskiego 39 43-100 Tychy	
adres inwestycji:		Aleja Niepodległości 188 43-100 Tychy dz. nr 1251/18	
temat rysunku:		ELEWACJA BOCZNA 1 (północno - zachodnia) ELEWACJA BOCZNA 2 (południowo - wschodnia)	
projektant:			
mgr mł. arch. Małgorzata Jurkiewicz			
Lp. Specj. Arch. Lp. nr 481/89			
opracowanie:			
mgr mł. arch. Aleksandra Rączka			
mgr inż. arch. Maciej Rączka			
data: 2025.06		skala: 1: 100	nr rysunku: 102